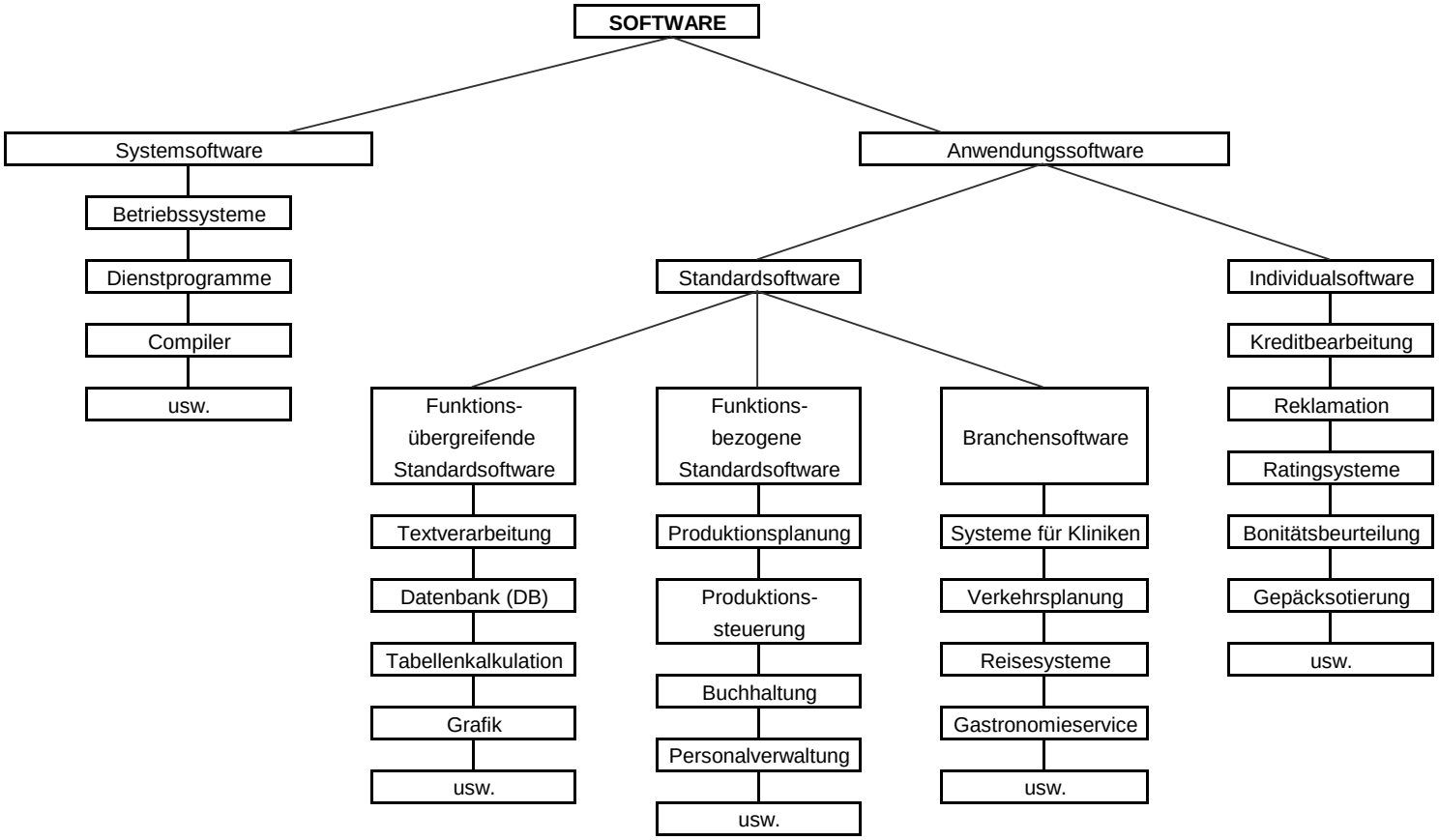
SOFTWARE
Systemsoftware
Anwendungssoftware
Betriebssysteme
Dienstprogramme
Compiler
usw.
Standardsoftware
Individualsoftware
Funktions-übergreifende Standardsoftware
Funktions-bezogene Standardsoftware
Branchensoftware
Textverarbeitung
Datenbank (DB)
Tabellenkalkulation
Grafik
usw.
Produktionsplanung
Produktions-steuerung
Buchhaltung
Personalverwaltung
usw.
Systeme für Kliniken
Verkehrsplanung
Reisesysteme
Gastronomieservice
usw.
Kreditbearbeitung
Reklamation
Ratingsysteme
Bonitätsbeurteilung
Gepäcksotierung
usw.